COORDINAMENTO NAZIONALE CAPOSALA – COORDINATORI
Associazione Tecnico – Scientifica
Abilitati alle Funzioni Direttive dell'Assistenza Infermieristica
Master in Management per le Funzioni di Coordinamento
REGIONE LOMBARDIA CNC BRESCIA

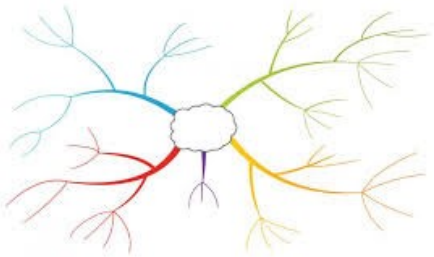

# MAPPE MENTALI:
## Strumento operativo per un'organizzazione di successo

**CORSO AVANZATO**
**Venerdì 4 Maggio 2022**
ore 8:30 - 17:00

## PRESENTAZIONE

L'interesse per modelli innovativi di gestione della conoscenza ha favorito la diffusione, anche in ambito sanitario, di metodologie che possono supportare il Knowledge Management. Uno strumento che permette di rappresentare graficamente la conoscenza è la mappa mentale. La sua capacità di visualizzare informazioni, con vari formati e modalità di codifica, permette di affrontare efficacemente non solo il problema della rappresentazione, ma anche quello della comunicazione e della capitalizzazione della conoscenza.
Oggi emerge il bisogno di strumenti che aiutino a sviluppare un pensiero generativo, di rompere i vecchi schemi e immaginare soluzioni innovative. L'utilizzo delle mappe mentali favorisce l'uso integrato dell'emisfero destro e dell'emisfero sinistro del cervello, stimola l'apprendimento e il pensiero creativo.
Le mappe mentali hanno molteplici campi di applicazione e possono essere utilizzate sia individualmente sia nel lavoro di gruppo per stimolare il brainstorming, progettare, pianificare, innovare. Le mappe mentali stimolano la memoria e l'apprendimento, servono ad aiutare la mente a trasformare concetti complessi in modo creativo, personalizzato e divertente. Sviluppare questi sistemi permette di rappresentare i processi organizzativi per una migliore gestione di sistemi organizzativi sempre più complessi.

## PROGRAMMA

**Ore 8:30** Registrazione partecipanti

Docente - Dr Matteo Salvo
**Ore 9:00-11:00**
Introduzione all'utilizzo delle mappe mentali
**Ore 11:00-11:15** Pausa
**Ore 11:15-13:00**
Le mappe mentali come strumenti organizzativi
**Ore 13:00-14:15** Pausa pranzo
**Ore 14:15—17:00**
Applicazione dei contenuti teorici e utilizzo di strumenti informatici
**Ore 17:00** Compilazione questionario apprendimento/customer satisfaction e chiusura dei lavori.

## CONTENUTI - OBIETTIVI

**Management sistema salute. Innovazione gestionale e sperimentazione di modelli organizzativi e gestionali.**
**La rappresentazione delle mappe mentali nei processi sanitari.**

- Acquisire abilità nella costruzione delle mappe mentali.
- Acquisire conoscenze per l'utilizzo di software per coniugare la creatività delle Mappe con la praticità della tecnologia.

Prima dell'inizio dell'evento perverrà con email un video tutorial per supportare la parte teorica.

## SEGRETERIA ORGANIZZATIVA

**Area Formazione**
Casa di Cura Domus Salutis
Via Lazzaretto, 3 – 25123 Brescia
Tel. 030.3709438
E-mail: areaformazione@ancelle.it
Sito: www.ufficioformazione.it
**Per informazioni:**
Tel. 3397705851 Bertoli Bruna (ore serali).
Email: cnc.brescia@libero.it

## COMITATO SCIENTIFICO

**Direttivo CNC Regione Lombardia**
**Direttivo CNC Provincia di Brescia**
Email:
cnc.regionelombardia@gmail.com
cnc.brescia@libero.it

## RELATORE

**Dr. Matteo Salvo**
Presidente dell'Italian Memory Sport Council
Primo Trainer in Europa ad aver conseguito il certificato di Senior Think Buzan
Direttore di Mindperformance

## RESPONSABILE SCIENTIFICO

Bruna Bertoli, Infermiere Coordinatore,
Presidente CNC Provincia di Brescia

## SEDE DEL CORSO

OPI di Brescia Via P. Metastasio 26 — Brescia

## CREDITI ECM

Il progetto formativo prevede n. 7 ore formative, 7 crediti ECM in conformità alla D.G.R. 19355 del 21-12-2018.
L'attestato crediti sarà rilasciato solo ed esclusivamente a coloro che: parteciperanno al 100% delle ore totali e compileranno il questionario di apprendimento/gradimento.

## MODALITÀ D'ISCRIZIONE

Coloro che hanno partecipato all'evento del **29 novembre 2021** avranno la precedenza nell'iscrizione. Le iscrizioni saranno accettate secondo l'ordine di prenotazione ed in base alla seguente procedura: **Compilare il modulo d'iscrizione al seguente link:**
https://forms.gle/hZwt3CYHQk4xQLTf6
Le adesioni verranno accettate fino all'esaurimento dei posti ed entro il 02 maggio.
Prima di effettuare il bonifico attendere la conferma d'iscrizione dalla segreteria organizzativa.

## DESTINATARI

**Coordinatori Infermieristici e delle Professioni sanitarie**
Per chi non fosse ancora iscritto al Coordinamento Nazionale CNC per il 2022 può farlo con le modalità descritte nel sito web: www.cncregionelombardia.org

**ID EVENTO: 172707**

## QUOTA DI PARTECIPAZIONE

**Iscritti CNC 2022 è di 10 euro - Non Iscritti è di 45,00 euro**.
L'eventuale quota deve essere versata al CNC Regione Lombardia tramite Bonifico Bancario (nella causale specificare "Corso mappe mentali") - **IBAN IT 07 H030 6909 4561 0000 0003 078** entro le ore 12:00 del 02 maggio 2022.
Il modulo per l'iscrizione al CNC Regione Lombardia è reperibile sul sito: **https://www.cncregionelombardia.org**